



# SHOKOKAI MAGAZINE

**産業祭開催！**

**感謝  
御礼**

産業祭の開催にあたりまして、皆様方の絶大なご協力を頂き、誠にありがとうございました。

厚く御礼申し上げます。

前日準備の大雨から一転、お天気にも恵まれ、大変盛り上がりを見せた一日でした。



**女子野球  
調印式**

## 綱引き



## 会員さん達も多数出店





# 年末調整 定額減税について

## 1. 年調減税額の控除対象者の確認

例年通り

例) 川本太郎さん 

控除対象配偶者あり 

扶養 (母・長男)  

## 2. 申告書の受理及び年調減税額の計算

本人分3万円+配偶者控除3万円+

(扶養控除者数(年少扶養含む)×3万円) = 減税控除額

例) 本人(3万円)+配偶者(3万円)+扶養対象者(6万円) = 12万円

## 3. 年調減税額の控除

所得税額(住宅取得控除後) - 減税控除額 = 年調所得税額

但し、所得税額を限度とします

例) 源泉税額15万円の場合・・・

15万円 - 12万円 = 年調所得税額 3万円

源泉税額10万円の場合・・・

10万円 - 10万円 = 年調所得税額 0円

## 4. 源泉徴収票への表示

源泉徴収票の「摘要」欄に上記控除額記載

例) 源泉税額15万円の場合・・・「控除外額 0円」

源泉税額10万円の場合・・・

「源泉徴収時所得税控除済額100,000円、控除外額20,000円」 

## "歳末お年玉抽選券プレゼント"イベント!

期間：12月2日(月)から31日(火)  
経済回復の一助となればと思います。  
ご参加いただき事業者の皆さま、  
引き続きよろしくお願ひいたします。

歳末お年玉セール  
こちらのお店では  
一回のお会計  
1,500円以上の方に  
1枚進呈  
12月15日~31日まで  
当選を掲示します  
見に来てね!

歳末大売り出し  
歳末お年玉セール  
12月2日~31日  
10,000円 10本 2,500円 40本  
5,000円 20本 1,000円 100本

## 新規会員紹介

NEW

今後ともよろしくお願ひいたします!

中垣白蟻  
中垣 健作さん

害虫駆除サービス業  
10/1加入

山陰中央新報  
井田販売所  
平田 博子さん

新聞販売業  
5/1加入

おそうじ本舗  
大田店  
小畑 圭司さん

ハウスクリーニング業  
5/1加入

NOBO.C  
吉田 眞理さん

美容業  
10/1加入



# 子育てしやすい 職場づくりに 取り組む企業を 応援します

事業者の皆様へ



# 出産後の 職場復帰に 取り組む企業を 応援します

子育てしやすい職場づくり奨励金

出産後職場復帰奨励金

奨励金

詳細はこちら



# 10万円

[1制度導入]  
上限 20万円

次のア・イの制度を令和2年4月1日以降に導入し、  
令和6年度(4/1~3/31)内に一定の利用実績があること

ア 時間単位の有給休暇制度

(対象) 18才までの子どもがいる労働者  
(実績) 対象者1名が合計8時間以上利用

イ 育児短時間勤務制度の育児対象拡大(小学6年生以下)

【代替制度:フレックスタイム制度、始業終業時刻の繰上げ繰下げ】

(対象) 3才以上小学6年生以下の子どもがいる労働者  
(実績) 対象者1名が合計20日以上利用

※申請期限:支給要件を満たした翌日から6か月以内

※奨励金の用途に定めはありませんので、就業規則作成費用などにも活用していただくことができます。

主な要件

奨励金

詳細はこちら



労働者30人未満の事業所、かつ初めて  
本奨励金を申請する事業所の場合

# 20万円/人

上記以外の  
常勤労働者  
50人未満の  
事業所

# 10万円/人

主な要件

育児休業を3か月以上取得し、

職場復帰した労働者を3ヶ月以上雇用していること

労働者の育児休業の取得について就業規則等に明文化されていること

労働者の育児休業取得や出産後の職場復帰、子育てに関する支援に  
今後も取り組むこと

※申請期限:支給要件を満たした翌日から6か月以内

※奨励金は、事業者にお支払いを致します。※奨励金の用途に定めはありません。  
※要件を満たした労働者は、何人でも申請できます。

対象事業者 島根県内に本社(または主たる事業所)がある中小・小規模事業者等  
(社会福祉法人、医療法人、NPO法人、個人事業主なども対象です)

対象事業所 常勤労働者数50人未満の、島根県内の事業所(本支店、営業所等)

働きやすくて子育てもしやすい職場がうれしいね!

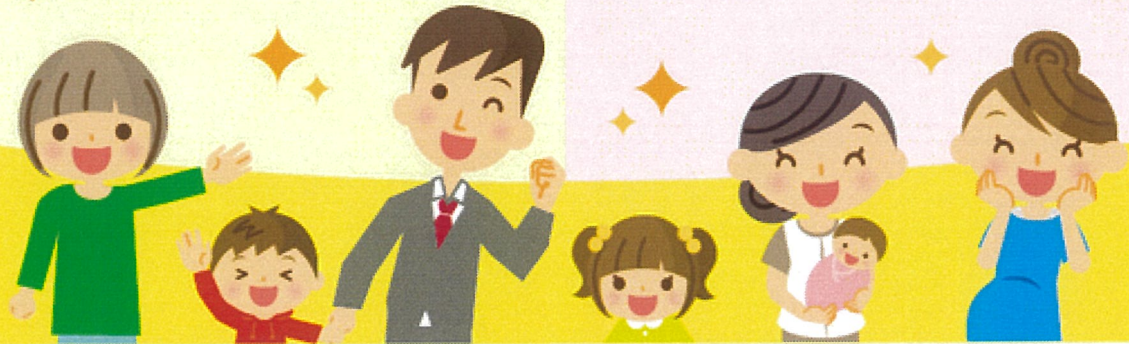

詳しい内容・申請方法は、お近くの商工会までお問い合わせください

島根県商工会連合会本所 TEL 0852-21-0651 | 島根県商工会連合会石見事務所 TEL 0855-22-3590

詳しい内容・申請方法は、お近くの商工会までお問い合わせください

島根県商工会連合会本所 TEL 0852-21-0651 | 島根県商工会連合会石見事務所 TEL 0855-22-3590



小規模事業者の  
資金調達を支援します！

SUPPORT  
SMALL  
BUSINESS

# マル経融資

## 小規模事業者 経営改善資金

- ✓ 当会で経営指導を受けている小規模事業者の商工業者が、経営改善に必要な資金を無担保・無保証でご利用できる制度です。
- ✓ 本融資制度を利用された場合、最長5年間1%の利子補給が川本町より受けられます。

ご利用いただける方

小規模事業者※1（商工事業者に限る）  
であって、会長の推薦を受けた方

ご返済期間  
(うち据置期間)

運転資金 7年以内（1年以内）  
設備資金 10年以内（2年以内）

利率(年)

[特別利率F] 11月20日現在1.45%

担保・保証人

無担保・無保証人



\*1 小規模事業者とは、  
「製造業その他・従業員20人以下」  
「商業・サービス業従業員5人以下」の事をいいます。

日本制作金融公庫  
ホームページ



川本町商工会

川本町大字川本558-10  
TEL: 0855-72-0123





おすすめ！商工貯蓄共済



# 商工貯蓄共済



1口2,000円から始められる10年満期の  
死亡保障付き貯蓄型共済

商工会の貯蓄共済は学資金準備にもおすすめ！



おとうさん おかあさん  
おじいちゃん おばあちゃん  
「いつもありがとう」



例

例えば・・・ 6歳男の子、5口加入の場合

- 【掛金】月額10,000円（年額120,000円）
- 【保険料】4,020円/年
- 【手数料】6,000円/年

保険料は、10年間  
加入時の金額のまま！



大きくなったら  
何になろうかな...



共済期間10年の貯蓄・保障内容

貯蓄積立金 **1,099,800円** + 配当金・利息

死亡した時、死亡共済金

**500万円**

高度障害状態になった時、高度障害給付金



## 川本町商工会

ADDRESS：島根県邑智郡川本町川本558-10  
TEL (0855)72-0123 FAX(0855)72-2516  
MAIL: kawa-sho@skyblue.ocn.ne.jp

◎ホームページはこちら◎

川本町商工会

<https://kawamoto.shoko-shimane.or.jp>

つながるかわもと

<https://www.tsunagaru-kawamoto.jp>



Instagram  
こちらから  
フォロー歓迎です



Facebook  
よろしく  
お願いします



川本町商工会メール配信  
重宝サービス

お得な情報、  
重宝する情報  
をお届けする  
メールマガジンです。